Cena za prácu bez materiálu s modulom Kalkulácia

PRÍKLAD

Ako dosiahnem, aby cena môjho rozpočtu bola iba za prácu a nezahŕňala cenu materiálov?

RIEŠENIE

Ak chcete dosiahnuť v rozpočte iba cenu za prácu, kde nebude zahrnutá cena materiálu, tak je potrebné mať zakúpený modul Kalkulácia.

Ešte predtým ako začnete robiť akékoľvek zmeny v Ponukovom rozpočte alebo vo Výrobnej kalkulácii, urobte si najskôr pomocnú verziu.

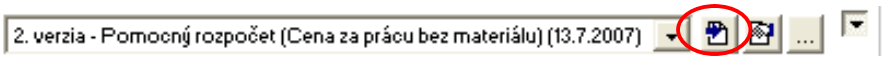

POZNÁMKA: Ak idete robiť zmeny priamo v Ponukovom rozpočte alebo vo Výrobnej kalkulácii, tak odporúčame vytvárať si pred každou úpravou a zmenou pomocné verzie, pretože ak urobíte akúkoľvek zmenu priamo v prvej verzii Ponukového rozpočtu alebo Výrobnej kalkulácii, tak sa nedokážete vrátiť do pôvodného stavu krokom späť.

Ak už máte vytvorenú pomocnú verziu vyberte ikonku oceňovacích podkladov na hornej lište, alebo výberom z hlavného menu Rozpočet – Oceňovacie podklady v okne rozpočtu alebo výber Kalkulácia – Oceňovacie podklady v okne výrobnej kalkulácie.

POZNÁMKA: Nutnou podmienkou na správne zobrazenie oceňovacích podkladov je mať na všetkých položkách (konštrukciách) typ ceny – kalkulovaná, teda položky musia obsahovať rozbor.

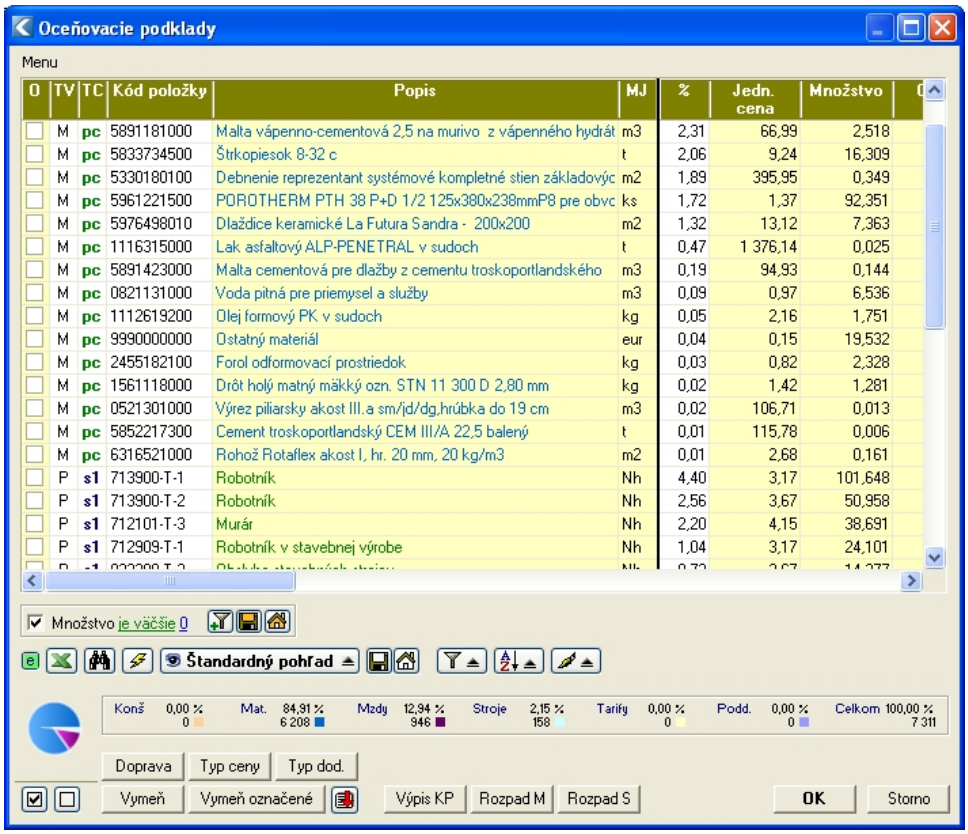

O	TV	TC	Kód položky	Popis	MJ	%	Jedn. cena	Množstvo
	M	pc	5891181000	Malta vápenno-cementová 2,5 na murivo z vápenného hydrát	m3	2,31	66,99	2,518
	M	pc	5833734500	Štrkopiesok 8-32 c	t	2,06	9,24	16,309
	M	pc	5330180100	Debnenie reprezentant systémové kompletné stien základovýc	m2	1,89	395,95	0,349
	M	pc	5961221500	POROTHERM PTH 38 P+D 1/2 125x380x238mmP8 pre obvc	ks	1,72	1,37	92,351
	M	pc	5976498010	Dlaždice keramické La Futura Sandra - 200x200	m2	1,32	13,12	7,363
	M	pc	1116315000	Lak asfaltový ALP-PENETRAL v sudoch	t	0,47	1 376,14	0,025
	M	pc	5891423000	Malta cementová pre dlažby z cementu troskoportlandského	m3	0,19	94,93	0,144
	M	pc	0821131000	Voda pitná pre priemysel a služby	m3	0,09	0,97	6,536
	M	pc	1112619200	Olej formový PK v sudoch	kg	0,05	2,16	1,751
	M	pc	9990000000	Ostatný materiál	eur	0,04	0,15	19,532
	M	pc	2455182100	Forol odformovací prostriedok	kg	0,03	0,82	2,328
	M	pc	1561118000	Drôt holý matný mäkký ozn. STN 11 300 D 2,80 mm	kg	0,02	1,42	1,281
	M	pc	0521301000	Výrez piliarsky akost III.a sm/jd/dg,hrúbka do 19 cm	m3	0,02	106,71	0,013
	M	pc	5852217300	Cement troskoportlandský CEM III/A 22,5 balený	t	0,01	115,78	0,006
	M	pc	6316521000	Rohož Rotaflex akost I, hr. 20 mm, 20 kg/m3	m2	0,01	2,68	0,161
	P	s1	713900-T-1	Robotník	Nh	4,40	3,17	101,648
	P	s1	713900-T-2	Robotník	Nh	2,56	3,67	50,958
	P	s1	712101-T-3	Murár	Nh	2,20	4,15	38,691
	P	s1	712909-T-1	Robotník v stavebnej výrobe	Nh	1,04	3,17	24,101

Konš	Mat.	Mzdy	Stroje	Tarify	Podd.	Celkom
0,00 % 0	84,91 % 6 208	12,94 % 946	2,15 % 158	0,00 % 0	0,00 % 0	100,00 % 7 311

V okne Oceňovacie podklady vyberte ikonku Hromadnej zmeny , alebo výberom z hlavného menu Menu – Hromadná zmena.

Na to, aby ste dosiahli cenu rozpočtu iba za prácu bez materiálu, je potrebné vynásobiť cenu všetkých materiálových položiek hodnotou „ 0 “.

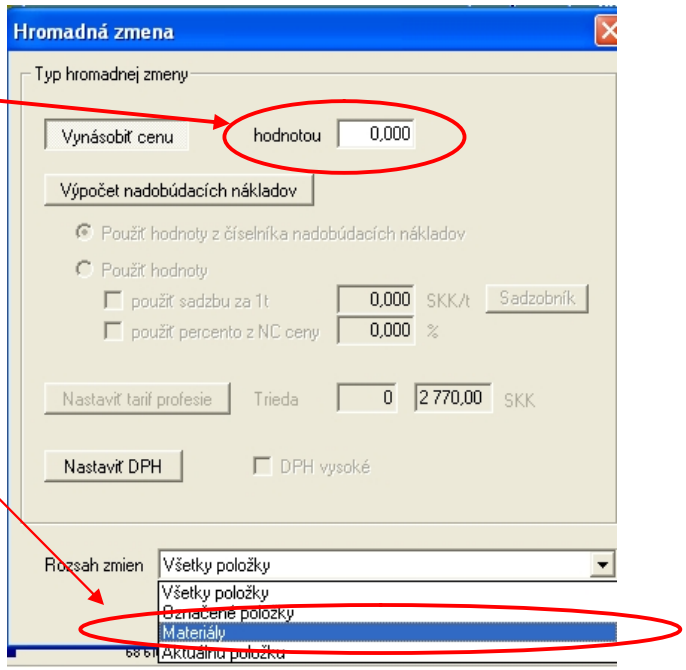

Touto zmenou dosiahnete, že sa jednotková cena všetkých materiálových položiek vynuluje a zostanú oceňené len položky práce a týmto cena rozpočtu bude len za samotnú prácu.

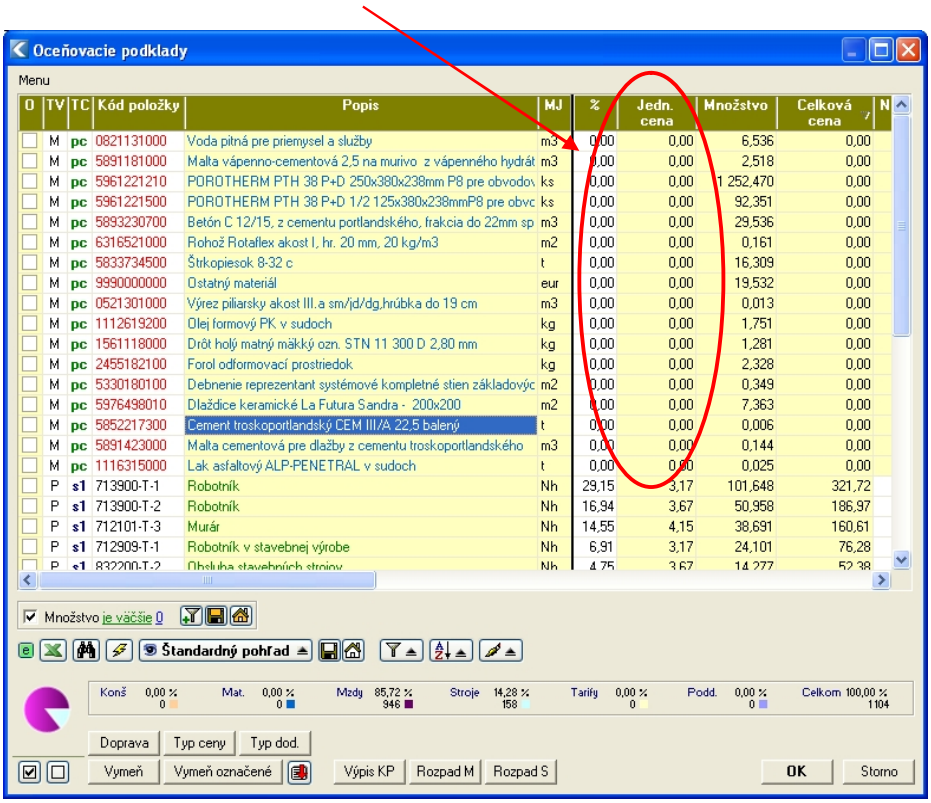

Zmeny v okne Oceňovacích podkladov prenesiete do okna Rozpočtu/Kalkulácie stlačením tlačidla OK.