

Nastavenie a používanie rýchlych filtrov

Pre zrýchlené vyhľadávanie záznamov je možné v programe Omega používať Rýchle filtre. Jedná sa o voľný editovateľný riadok pod hlavičkou stĺpca tabuľky.

Rýchly filter je možné použiť vo všetkých formulároch, ktoré majú charakter databázovej tabuľky, t.j. vo formulároch, kde je zoznam niekoľkých položiek.

Účtovné doklady - Omega - skúšobný príklad, s.r.o. (2014)

Okruh: (Všetko) | Evidencia: (Všetko) | Číselný rad: (Všetko) | Vzhľad formulára pre vybraný okruh: Ulož | Obnov | Rok DUUP: | Od účtovného obdobia: 00 Otvorenie | Do účtovného obdobia: 13 Zatvorenie

Hľadaj: Hľadaj [] V stĺpci: Interné číslo [] | Možnosti ... | Ok | Návrat

Označ: 1. Označené | 2. Neoznačené | 3. Všetko | 8 / 8 / 140 | Hľadaj priebežne

OZNS	ZAYE	NDP	PH	PRE	Účt. obd.	DUÚP	HLK	Kód ČR	Interné číslo	Partner	Text	Externé číslo	DVDP	UPL	JCD	Mes DPH (N)	Rok DPH (N)
					01	06.01.2014	DF	30140003	Samuel Samotný	Tovar		7899	06.01.2014				
					01	06.01.2014	DF	30140004	Autodoprava - Bo...	Tovar		8979	06.01.2014				
					01	06.01.2014	DF	30140005	Papiernictvo FIXY	Tovar		6549	06.01.2014				
					02	17.02.2014	OF	10140005	SUMA Consulting, ...	Zvýrazňovač 24 E...	1020140010		17.02.2014				
					03	17.03.2014	OF	10140006	Slovenské elektrár...	Stolička BOSS	10140006		17.03.2014				
					03	24.03.2014	OF	10140007	Slovak Telekom, a.s.	Žiarivka trubkovit...	10140007		24.03.2014				
					04	02.04.2014	OF	10140008	Telefónica 02 Slov...	Zvýrazňovač 24 E...	1020140013		02.04.2014				
					04	03.04.2014	OF	10140009	KROS a.s.	Nájomné	10140009		03.04.2014				

Zapnutie rýchleho filtra

V prípade ak sa rýchly filter nezobrazuje, je potrebné postaviť sa na hlavičku stĺpca a pomocou pravého tlačidla myši zvoliť možnosť Zobrazit' riadok rýchleho filtra.

Pre vypnutie rýchleho filtra zvolíme možnosť Skryť riadok rýchleho filtra, ktorá sa nachádza rovnako v pravom tlačidle myši

Položky | Prepojené doklady | SZČP | Vlastnosti | Účtovníctvo | Kontakt | Vlastnosti partnera

P. č.	K	Spolu bez DPH	Zľava %	Karta
1	A08	Automatická veľkosť	57,53	230,12		
2	F65	Automatická veľkosť (všetky stĺpce)	138,41	553,64		
3	000	Zobrazit' riadok rýchleho filtra	0,60	21,60		

Vyhľadávanie v rýchlom filtri

Pri vstupe do konkrétnej evidencie a zobrazení údajov je možné priamo v okne rýchleho filtra začať písať hľadaný údaj.

Príklad: Vyhľadávanie partnera v číselníku Partneri podľa číselného údaja – IČO, ak poznáme len časť znakov.

Postup vyhľadávania : Cez menu Číselník – Partneri – po zobrazení údajov v okne je možné začať písať hľadaný údaj do riadku rýchleho filtra pre stĺpec s názvom „IČO“. V našom prípade číslo – 45. Nie je potrebné zadávať hviezdičky ani iné znaky. Po zadaní hľadaných znakov a stlačení tlačidla Enter sa zobrazia zodpovedajúce údaje.

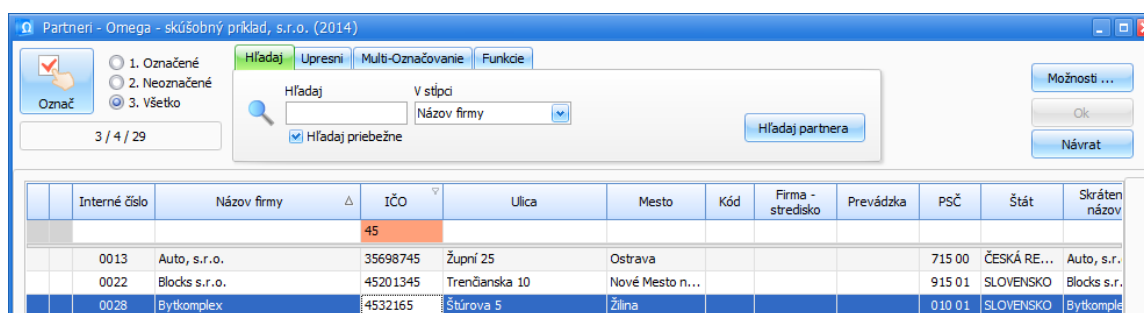

Interné číslo	Názov firmy	IČO	Ulica	Mesto	Kód	Firma - stredisko	Prevádzka	PSČ	Štát	Skrátený názov
		45								
0013	Auto, s.r.o.	35698745	Župní 25	Ostrava				715 00	ČESKÁ RE...	Auto, s.r.
0022	Blocks s.r.o.	45201345	Trenčianska 10	Nové Mesto n...				915 01	SLOVENSKO	Blocks s.r.
0028	Bytkomplex	4532165	Štúrova 5	Žilina				010 01	SLOVENSKO	Bytkomplé

Príklad: Vyhľadanie všetkých skladových kariet s názvom Stolička v evidencii Skladové karty:

Postup vyhľadávania : V menu Sklad – Skladové karty – po zobrazení údajov v okne je možné začať písať hľadaný údaj do riadku rýchleho filtra pre stĺpec „Názov“. V našom prípade text – Stolička. Nie je potrebné zadávať hviezdičky ani iné znaky. Po zadaní hľadaných znakov a stlačení tlačidla Enter sa zobrazia zodpovedajúce údaje.

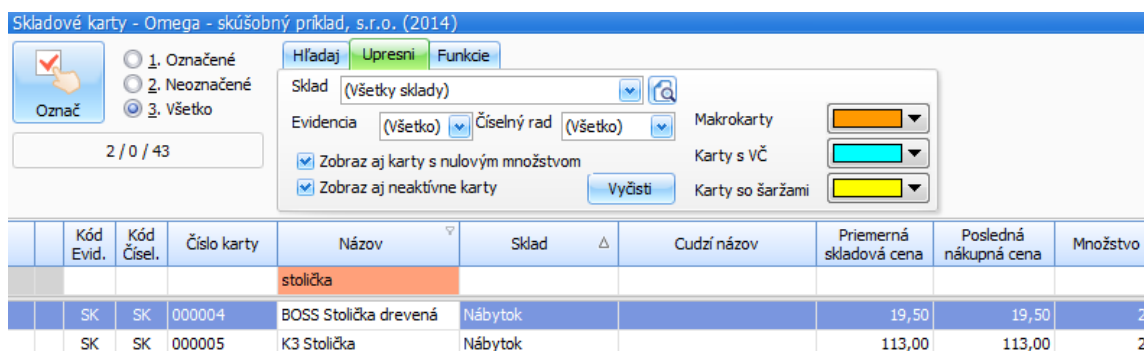

Kód Evid.	Kód Čísel.	Číslo karty	Názov	Sklad	Cudzí názov	Priemerná skladová cena	Posledná nákupná cena	Množstvo
			stolička					
SK	SK	000004	BOSS Stolička drevená	Nábytok		19,50	19,50	22
SK	SK	000005	K3 Stolička	Nábytok		113,00	113,00	23

Príklad: Vyhľadanie konkrétnej skladovej karty v evidencii Skladové karty, ak

názov skladovej karty začína slovom "tehla".

Postup vyhľadávania : V menu Sklad – Skladové karty – po zobrazení údajov v okne je možné začať písať hľadaný údaj do riadku rýchleho filtra pre stĺpec „Názov“. Nakoľko ide o začiatok názvu skladovej karty a za týmto názvom ešte nasleduje text, ktorý nie je známy, je potrebné zadať do rýchleho filtra „=tehla*“.

Hviezdička nahrádza ľubovoľný reťazec znakov. Po zadaní hľadaných znakov a stlačení tlačidla Enter sa zobrazia zodpovedajúce údaje.

Skladové karty - Omega - skúšobný príklad, s.r.o. (2014)

Označ: 1. Označené 2. Neoznačené 3. Všetko

2 / 0 / 43

Hľadaj Upresni Funkcie

Sklad (Všetky sklady)

Evidencia (Všetko) Číselný rad (Všetko) Makrokarty

Zobraz aj karty s nulovým množstvom Karty s VČ

Zobraz aj neaktívne karty Vyčisti Karty so šaržami

Kód Evid.	Kód Čísel.	Číslo karty	Názov	Sklad	Cudzí názov	Priemerná skladová cena	Posledná nákupná cena	Množstvo
			=tehla*					
SK	SK	000004	Tehla TermoBRIK TD 2...	Stavebný materiál		1,16	1,16	222
SK	SK	000005	Tehla TermoBRIK TD 3...	Stavebný materiál		0,734728	0,75	414

Príklad: Vyhľadanie skladových kariet, ktoré majú evidované množstvo väčšie ako 50 ks.

Postup vyhľadávania: V menu Sklad – Skladové karty – po zobrazení údajov v okne je možné začať písať hľadaný údaj do riadku rýchleho filtra pre stĺpec „Množstvo“. Pre zobrazenie všetkých skladových kariet, ktoré majú evidované množstvo väčšie ako 50 ks, je potrebné do rýchleho filtra zadať „>50“. Po zadaní hľadaných znakov a stlačení tlačidla Enter sa zobrazia zodpovedajúce údaje.

Skladové karty - Omega - skúšobný príklad, s.r.o. (2014)

Hľadaj Upraviť Funkcie

Označ: 1. Označené, 2. Neoznačené, 3. Všetko

14 / 0 / 43

Sklad: (Všetky sklady)

Evidencia: (Všetko) Číselný rad: (Všetko) Makrokarty: [výber] Karty s VČ: [výber] Karty so šaržami: [výber]

Zobraz aj karty s nulovým množstvom Zobraz aj neaktívne karty Vyčisti

	Kód Evid.	Kód Čísel.	Číslo karty	Názov	Sklad	Cudzí názov	Priemerná skladová cena	Posledná nákupná cena	Množstvo	Rezervované množstvo	Minimálne množstvo	Maximálne množstvo
									>50			
	SK	SK	PA001520	Kopírovací papier A4 6...	Papiernictvo		1,98	1,98	154		20,0	
	SK	SK	DO738799	Mikroceruzka DONAU ...	Papiernictvo		1,16	1,16	126		20,0	
	SK	SK	WE110126	Guličkové pero ENZO	Papiernictvo		8,56	8,56	57		20,0	
	SK	SK	ED002402	Zvýrazňovač 24 ECO r...	Papiernictvo		0,394301	0,40	120		20,0	
	SK	SK	ST027533	Zvýrazňovač SWING ...	Papiernictvo		0,47	0,47	132	10,0	20,0	
	SK	SK	000004	Tehla TermoBRIK TD 2...	Stavebný materiál		1,16	1,16	222	100,0	10,0	
	SK	SK	000005	Tehla TermoBRIK TD 3...	Stavebný materiál		0,734728	0,75	414	100,0	10,0	
	SK	SK	000007	Akustická tvárnica - A 24	Stavebný materiál		2,00	2,00	9300		100,0	
	SK	SK	000008	Šalovacia tvárnica - Š15	Stavebný materiál		0,72	0,72	9440		100,0	
	SK	SK	000009	Stĺpková tvárnica - SŠ15	Stavebný materiál		1,03	1,03	4900		100,0	
	SK	SK	000010	Strešná kritina regame...	Stavebný materiál		8,20	8,20	1890			
	SK	SK	000011	Strešná kritina regame...	Stavebný materiál		8,10	8,10	3000			
	SK	SK	000012	Trapézový plech REG...	Stavebný materiál		7,10	7,10	590			
	SK	SK	195/65 R.15	Pneumatika Uniroyal M...	Súčastky		47,026405	46,42	55	4,0	10,0	

Nastavenie a používanie stĺpcov

Premiestňovanie stĺpcov

Ak je potrebné presunúť stĺpec na iné miesto v tabuľke, odporúčame dodržať nasledovný postup:

Označiť stĺpec, ktorý sa bude presúvať. Označíme ho jednoduchým kliknutím ľavým tlačidlom myši na jeho záhlavie.

Označený stĺpec presunieme na novú pozíciu pohybom myši cez názvy stĺpcov až do pozície, kde potrebujeme mať daný stĺpec umiestnený bez uvoľnenia ľavého tlačidla myši.

Ukončenie presunu stĺpca sa uskutoční po uvoľnení ľavého tlačidla myši.

Odstránenie stĺpcov

Stĺpce je možné odstrániť dvoma spôsobmi.

Prvý: cez pravé tlačidlo myši a voľbu Odstráň tento stĺpec.

Druhý spôsob: kliknúť ľavým tlačidlom myši na hlavičku stĺpca, ktorý chceme odstrániť a potiahnuť smerom hore mimo ostatných stĺpcov. Následne sa zobrazí čierny krížik a stĺpec sa odstráni. Naspäť je možné ho vrátiť cez pravé tlačidlo myši a voľbu Vlastné nastavenie stĺpcov. V pravom dolnom rohu sa objaví okno Prispôsobovanie, ktoré obsahuje všetky odstránené stĺpce.

Kliknutím a potiahnutím želaného stĺpca umiestnime stĺpec na požadované miesto.

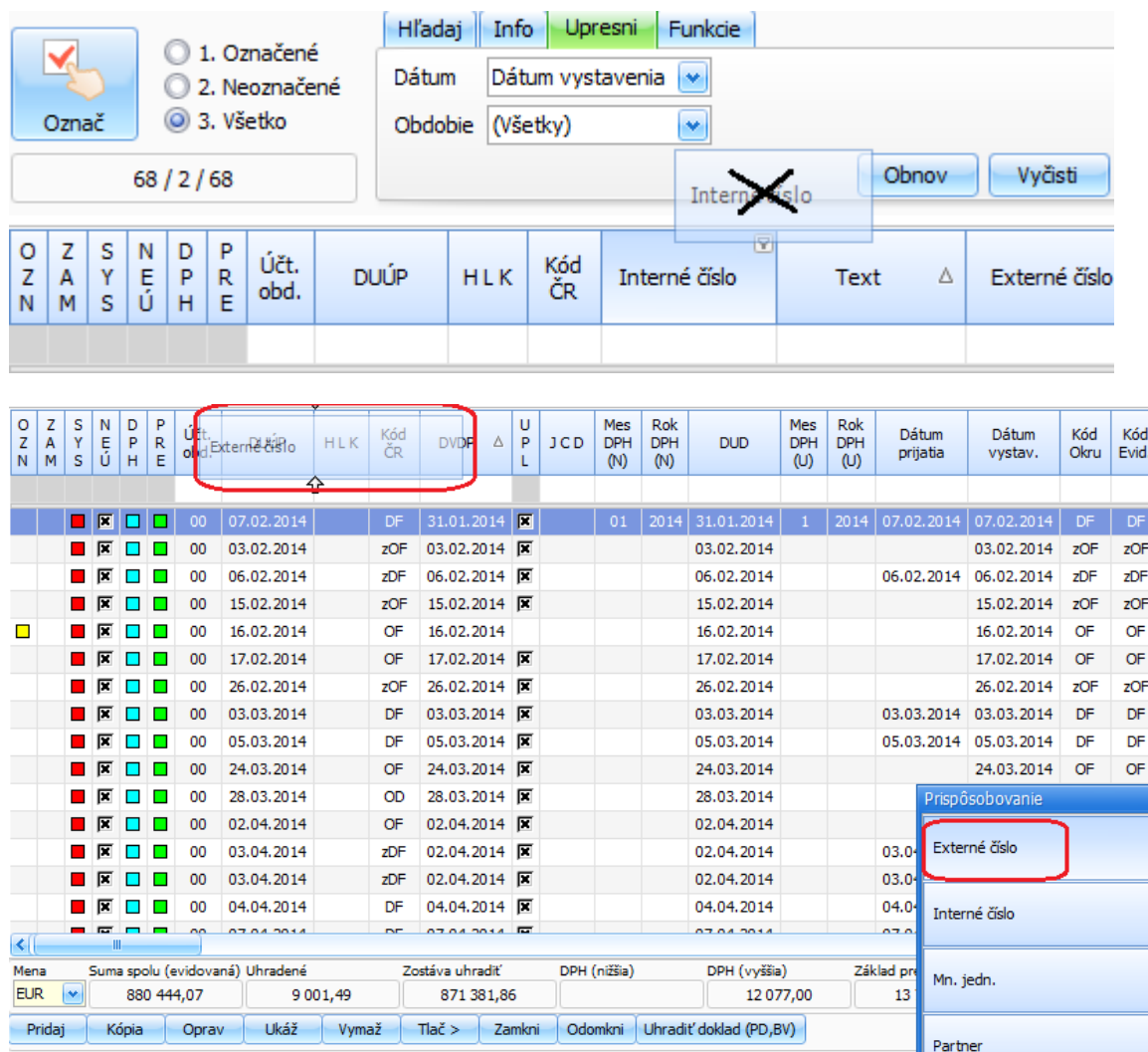

The screenshot shows the Omega program interface. At the top, there are tabs for 'Hľadaj', 'Info', 'Upresni', and 'Funkcie'. Below these are search filters for 'Dátum' (Dátum vystavenia) and 'Obdobie' (Všetky). A table with various columns is displayed, including 'O Z N', 'Z A M', 'S Y S', 'N E Ú', 'D P H', 'P R E', 'Účt. obd.', 'DUÚP', 'H L K', 'Kód ČR', 'Interné číslo', 'Text', and 'Externé číslo'. A red box highlights the 'Externé číslo' column header. A context menu is open over this header, showing options like 'Prispôsobovanie', 'Externé číslo', 'Interné číslo', 'Mn. jedn.', and 'Partner'. The 'Externé číslo' option is selected and highlighted with a red box.

O Z N	Z A M	S Y S	N E Ú	D P H	P R E	Účt. obd.	Externé číslo	H L K	Kód ČR	DVDF	Δ	U P L	J C D	Mes DPH (N)	Rok DPH (N)	DUD	Mes DPH (U)	Rok DPH (U)	Dátum prijatia	Dátum vystav.	Kód Okru	Kód Evid.
						00	07.02.2014	DF	31.01.2014					01	2014	31.01.2014	1	2014	07.02.2014	07.02.2014	DF	DF
						00	03.02.2014	zOF	03.02.2014							03.02.2014			03.02.2014	03.02.2014	zOF	zOF
						00	06.02.2014	zDF	06.02.2014							06.02.2014			06.02.2014	06.02.2014	zDF	zDF
						00	15.02.2014	zOF	15.02.2014							15.02.2014			15.02.2014	15.02.2014	zOF	zOF
						00	16.02.2014	OF	16.02.2014							16.02.2014			16.02.2014	16.02.2014	OF	OF
						00	17.02.2014	OF	17.02.2014							17.02.2014			17.02.2014	17.02.2014	OF	OF
						00	26.02.2014	zOF	26.02.2014							26.02.2014			26.02.2014	26.02.2014	zOF	zOF
						00	03.03.2014	DF	03.03.2014							03.03.2014			03.03.2014	03.03.2014	DF	DF
						00	05.03.2014	DF	05.03.2014							05.03.2014			05.03.2014	05.03.2014	DF	DF
						00	24.03.2014	OF	24.03.2014							24.03.2014			24.03.2014	24.03.2014	OF	OF
						00	28.03.2014	OD	28.03.2014							28.03.2014			28.03.2014	28.03.2014		
						00	02.04.2014	OF	02.04.2014							02.04.2014			02.04.2014	02.04.2014		
						00	03.04.2014	zDF	02.04.2014							02.04.2014			03.04.2014	03.04.2014		
						00	03.04.2014	zDF	02.04.2014							02.04.2014			03.04.2014	03.04.2014		
						00	04.04.2014	DF	04.04.2014							04.04.2014			04.04.2014	04.04.2014		

Farebné označovanie stĺpcov a nastavenie tabuľky

V celom programe Omega je možné cez tlačidlo Možnosti zmeniť typ a veľkosť písma ako aj farebné označovanie Hlavičky a Údajov v tabuľke. Stačí v tlačidle Možnosti zvoliť voľbu Nastavenie tabuľky.

V zobrazenom okne je možné farebne označiť odlišovanie zvlášť pre Údaje tabuľky a zvlášť pre Hlavičku tabuľky.

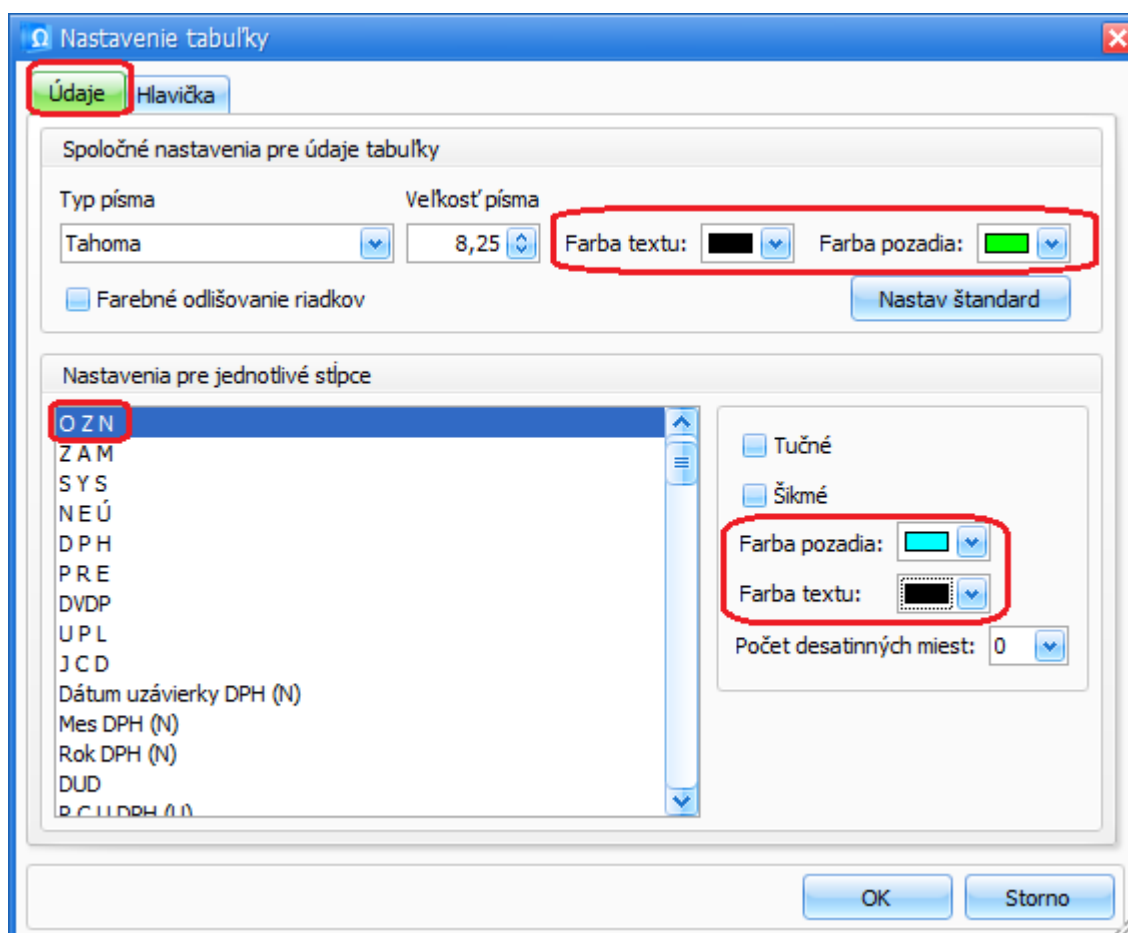

1. Údaje tabuľky - rozdeľujeme na dve časti:

nastavenie pre všetky údaje - veľkosť písma, typ písma, farbu textu a farbu pozadia na všetky stĺpce, pričom ak je potrebné nastaviť jednotnú farbu pozadia - voľba *Farebné odlišovanie riadkov* musí byť vypnutá, nastavenie len pre vybrané stĺpce - farbu textu, farbu pozadia, prípadne tučné alebo šikmé písmo.

2. Hlavička tabuľky - pre hlavičku tabuľky platia tie isté nastavenia. To znamená, že je možné nastaviť rovnakú farbu na všetky hlavičky stĺpcov, alebo osobitne na vybrané hlavičky stĺpcov.

Tlačidlom *Nastav štandard* sa dostane tabuľka hlavička/údaje do pôvodného

stavu predvoleného programom.

Pravé tlačidlo myši na hlavičke stĺpca

Po kliknutí pravým tlačidlom myši na stĺpec hlavičky sa zobrazia ďalšie funkcie, ktoré môžeme využiť pri práci s údajmi v tabuľkách.

S Y S	N E Ú	D P H	P R E	Účt. obd.	DUÚP	H L K	Kód ČR	Interné číslo	Partner	KLIK PRAVÝM TLAČIDLOM NA HLAVIČKU STĽPCA
				01	01.01.2015		IDx	IDX150002		A Z ↓ Triediť vzostupne Z A ↓ Triediť zostupne Zrušiť triedenie
	<input checked="" type="checkbox"/>	<input type="checkbox"/>	<input type="checkbox"/>	00	16.11.2014		OF	10140026	NEPLA s.r.o.	Odstráň tento stĺpec
	<input checked="" type="checkbox"/>	<input type="checkbox"/>	<input type="checkbox"/>	00	07.11.2014		OF	10140023	KROS a.s.	Vlastné nastavenie stĺpcov
	<input checked="" type="checkbox"/>	<input type="checkbox"/>	<input type="checkbox"/>	00	24.10.2014		DF	30140029	Frame s.r.o.	Automatická veľkosť
	<input checked="" type="checkbox"/>	<input type="checkbox"/>	<input type="checkbox"/>	00	24.10.2014		DF	30140035	Papiernictvo F	Automatická veľkosť (všetky stĺpce)
	<input checked="" type="checkbox"/>	<input type="checkbox"/>	<input type="checkbox"/>	00	17.10.2014		DF	30140034	KROS a.s.	Skrýť riadok rýchleho filtra
	<input checked="" type="checkbox"/>	<input type="checkbox"/>	<input type="checkbox"/>	00	16.10.2014		OF	10140025	Samuel Samot	

Triediť vzostupne a Triediť zostupne – zotriedi stĺpce od A po Z, alebo od najmenšieho po najväčší, alebo opačne.

Zrušiť triedenie – zruší triedenie na danom stĺpci.

Odstrániť tento stĺpec – odstráni stĺpec.

Vlastné nastavenia stĺpcov – odstránené stĺpce vráti na miesto podľa výberu.

Automatická veľkosť – rozšíri daný stĺpec na automatickú veľkosť.

Automatická veľkosť (všetky stĺpce) – rozšíri všetky stĺpce na automatickú veľkosť.

Skrýť riadok rýchleho filtra – skryje riadok rýchleho filtra (prípadne zobrazí, ak je vypnutý).

Údaje v tabuľkách je možné zotriediť podľa jedného alebo viacerých kritérií – viacerých stĺpcov. Po kliknutí na hlavičku stĺpca program údaje v stĺpci zotriedi. Ak je stĺpec zotriedený, vidíme na hlavičke malý trojuholník, ktorý nám ukazuje, či je triedenie vzostupne alebo zostupne.

Interné číslo	Partner	Text	Externé číslo
10140023	KROS a.s.	Predaný materiál	10140023

V prípade potreby triedenia údajov podľa viacerých stĺpcov (dvoch a viac) je postup nasledovný:

Údaje v prvom stĺpci je možné triediť kliknutím na hlavičku stĺpca.

Druhý stĺpec a každý ďalší je potrebné triediť cez pravé tlačidlo myši a voľby Zotriediť vzostupne/zostupne.

Triedenie je možné zrušiť cez pravé tlačidlo myši – voľba Zruš triedenie.

Funkcia Hľadaj

Pomocou klávesovej skratky CTRL+F je možné rýchle vyhľadávanie záznamov. Po stlačení klávesy CTRL+F program automaticky nastaví kurzor do poľa Hľadaj. Následne je možné začať písať hľadaný výraz/číslo a program vyhledá najpodobnejší údaj vo vybranom stĺpci.

Klávesovú skratku využijete aj vtedy, ak budú zapnuté alebo vypnuté rýchle filtre na vyhľadávanie.

Odoslané faktúry - Omega - skúšobný príklad, s.r.o. (2014)

Označené
 2. Neoznačené
 3. Všetko

Hľadaj V stĺpci

Evidencia: (Všetko) Názov evidencie: (Všetko)
 Číselný rad: (Všetko) Názov číselného radu: (Všetko) Číselný rad:

E	Kód Evid.	Kód Čísel.	Číslo faktúry	Čiastka	Kód partner	Interné číslo partnera	Skrátený názov partnera	Názov partnera	IČO	IČO (p.č.)	DIČ	DIČ (DÚ)
<input checked="" type="checkbox"/>	OF	OF	10140001	391,42		0007	Slovenské elekt	Slovenské elektrárne, a...	35829052		2020261353	
<input checked="" type="checkbox"/>	OF	OF	10140002	966,44	OR	0002	Orange a.s.	Orange Slovensko, a.s.	35697270	1	2020310578	
<input checked="" type="checkbox"/>	OF	OF	10140003	180,00		0008	ABC, s.r.o.	ABC, s.r.o.	15269865		2015369874	
<input checked="" type="checkbox"/>	OF	OF	10140004	160,68		0009	Autodoprava - B	Autodoprava - Bohatý ...	36584723		1010589752	
<input checked="" type="checkbox"/>	OF	OF	10140005	70,80		0005	SUMA Consulting	SUMA Consulting, s.r.o.	31382614		2020303681	
<input checked="" type="checkbox"/>	OF	OF	10140006	437,76		0007	Slovenské elekt	Slovenské elektrárne, a...	35829052		2020261353	
<input checked="" type="checkbox"/>	OF	OF	10140007	36,96	ST	0003	Sl. Telekom	Slovak Telekom, a.s.	35763469		2020273893	
<input checked="" type="checkbox"/>	OF	OF	10140008	137,88	O2	0004	Telefónica O2	Telefónica O2 Slovakia ...	35848863		2020216748	
<input checked="" type="checkbox"/>	OF	OF	10140009	1 138,20	KR	0001	KROS a.s.	KROS a.s.	31635903		2020450608	
<input checked="" type="checkbox"/>	OF	OF	10140014	60,72		0011	Papiernictvo FI	Papiernictvo FIXY	35892478		2020365893	
<input checked="" type="checkbox"/>	OF	OF	10140016	381,83		0012	Samuel Samotný	Samuel Samotný	35246987		1010253658	
<input checked="" type="checkbox"/>	OFBA	OFBA	12140001	7 162,80	KR	0001	KROS a.s.	KROS a.s.	31635903		2020450608	
<input checked="" type="checkbox"/>	OFBA	OFBA	12140002	255,96		0012	Samuel Samotný	Samuel Samotný	35246987		1010253658	
<input type="checkbox"/>	OFKE	OFKE	11140001	492,96		0018	BISin, s.r.o.	BISin, s.r.o.	36421189		2021854571	
<input checked="" type="checkbox"/>	zOF	zOF	50140001	3 233,20		0013	Auto, s.r.o.	Auto, s.r.o.	35698745		1036598745	
<input checked="" type="checkbox"/>	zOF	zOF	50140003	2 295,00		0010	AZP a.s.	AZP a.s.	35999999		3987555555	
<input checked="" type="checkbox"/>	zOF	zOF	50140002	1 895,69		0013	Auto, s.r.o.	Auto, s.r.o.	35698745		1036598745	

Lievik v hlavičke stĺpca

Lievik obsahuje všetky údaje, ktoré sa nachádzajú v danom stĺpci. Je možné pomocou neho rýchlo vyhľadávať konkrétne údaje, alebo si zobrazí prázdne bunky. Pri niektorých stĺpcoch je lievik naplnený voľbami Áno/Nie, napr. KV DPH, nakoľko obsahuje len prázdne bunky alebo krížik.

Program si pamätá posledný vyhľadávaný údaj a po kliknutí na Lievik sa zobrazí tento údaj na začiatku zoznamu.

Zrušiť tento výber je možné pomocou symbolu krížika v pravom hornom rohu.

Interné číslo	Partner
	<input checked="" type="checkbox"/> Prázdny <input type="checkbox"/> Nie je prázdny <input type="checkbox"/> ABC, s.r.o. <input type="checkbox"/> ALFA CZ <input type="checkbox"/> Auto, s.r.o. <input type="checkbox"/> Autodoprava - Bohatý Jozef <input type="checkbox"/> AZP a.s. <input type="checkbox"/> Betón s.r.o. <input type="checkbox"/> Rutkomplex
30140034	KROS a.s.
30140029	Frame s.r.o.
30140035	Papiernictvo FIXY
10140023	KROS a.s.

